## My, My, Hey, Hey (Znikąd) - Hey, Hey, My, My (Donikąd)

W 1977 roku Neil Young sformował nowy zespół nazwany The Ducks, w skład którego wchodził Jeff Blackburn. Zespół ten grał w modnych klubach w Santa Cruz po stawce 3$ za piosenkę. W tamtym czasie powstał utwór "My, My, Hey, Hey (Out Of The Blue)", którego współautorem był Blackburn. Utwór pokazuje jak krótka jest natura sławy i jak trudno jest być znanym artystą."Rock and Roll Is Here to Stay" to piosenka z lat 50-tych zespołu Danny and The Juniors. Young nawiązuje i wspomina artystów z poprzednich dekad: 50-tych (Danny), 60-tych (Elvis) i 70-tych (The Sex Pistols, a w szczególności ich wokalistę Johnny Rottena) by pokazać, że *"rock and roll nigdy nie umrze."* Utwór znalazł się na albumie 'Rust Never Sleeps' na pierwszej ścieżce.

## Hey, Hey, My, My

**'Rust Never Sleeps'** jest unikalnym dokonaniem Neila Younga i Crazy Horse gdyż jest to album z całkowicie nowym materiałem, w większości nagrany live, który jednak został częściowo dogrywany w studio, a odgłosy reakcji publiczności zostały usunięte. Całość dała niepowtarzalny efekt intymności i intensywności. Album jest w połowie akustyczny i w połowie elektryczny, otwierają go i kończą dwie wersje tej samej piosenki: **"Hey Hey, My My".**

## Rust Never Sleeps, album

"My My, Hey Hey (Out of the Blue)" została nagrana na początku 1978 roku w Boarding House. Na tej ścieżce rockowy kameleon Neil Young w pojedynkę składa hołd punk-rockowi i zapowiada ruch grunge w latach 90-tych. Tekst mówi wprost o krótkotrwałości życia ale przedstawia też pogląd, że ludzie stwarzają pozory, pod którymi jest jednak zdecydowanie bardziej realna rzeczywistość. Young przywołuje też frontmana zespołu Sex Pistols retorycznym pytaniem: *"Czy to opowieść Johnny Rottena?",* dodając *"Lepiej jest się palić gdyż rdza nigdy nie śpi".*

**Danny and The Juniors**

Słynny wers *"Lepiej spłonąć niż zardzewieć"* jest często przypisywany przyjacielowi Younga - Jeffowi Blackburnowi. Ten wers został uznany za jeden z najsławniejszych tekstów piosenek w historii. Kurt Cobain umieścił go w swoim liście samobójczym. Gdy Young został zapytany przez magazyn Time w 2005 roku o Cobaina w kontekście tej linijki tekstu odpowiedział: *"Fakt, że słowa z mojej piosenki były z nim gdy się zabijał głęboko wpłynął na mnie, ale nie sądzę by on zabił się ponieważ ja nie chciałem przeminąć. Nie sądzę, że on zinterpretował tą piosenkę negatywnie. Piosenka jest o artystycznym przeżywaniu a ja uważam, że on miał problem z przeświadczeniem, że się sprzedaje a nie wiedział jak to zatrzymać. Czuł się zmuszany do koncertowych tourów a on wcale tego nie chciał, czuł się zmuszany do wszelkiego rodzaju rzeczy."*

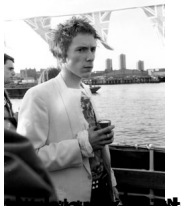

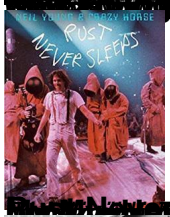
RUSH
NEVER SLEEPS

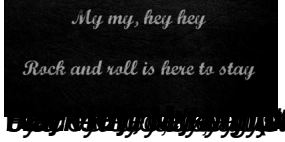
My my, hey hey
Rock and roll is here to stay

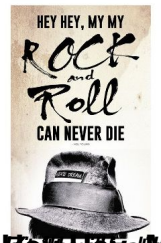


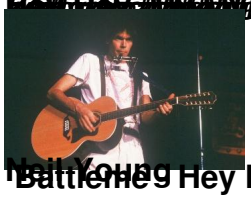

**Battleme 9 Hey Hey, My My (Sons of Anarchy)**